

# Autorisation d'urbanisme

## Exemple

### de déclaration préalable

## Projet :

# Construction

# d'un abri de jardin

#### Pièces jointes :

**DP1. Plan de situation**

Art. R. 431-36 a du Code de l'urbanisme

**DP2. Plan de masse**

**des constructions à édifier**

Art. R. 431-36 b du Code de l'urbanisme

**DP4. Plan des façades et des toitures**

Art. R. 431-10 a du Code de l'urbanisme

**DP5. Une représentation de l'aspect extérieur de la construction si votre projet le modifie**

Art. R. 431-36 c du Code de l'urbanisme

**DP6. Document graphique permettant d'apprécier l'insertion du projet de construction dans son environnement**

Art. R. 431-10 c du Code de l'urbanisme

**DP7. Photographie permettant de situer le terrain dans l'environnement proche**

Art. R. 431-10 d du Code de l'urbanisme

**DP8. Photographie permettant de situer le terrain dans l'environnement lointain**

Art. R. 431-10 d du Code de l'urbanisme

**Attention : La déclaration est à effectuer suivant le Cerfa en cours.**



Ce document est établi à titre d'exemple. Il permet d'aider à la compréhension d'un dossier de déclaration préalable afin de faciliter les démarches des usagers.

Ce document a donc une vocation indicative et ne constitue pas un modèle exhaustif. Il ne saurait en rien défaire les usagers de leur responsabilité quant aux documents déposés en mairie.



DP1. PLAN DE SITUATION - Échelle 1/5000°

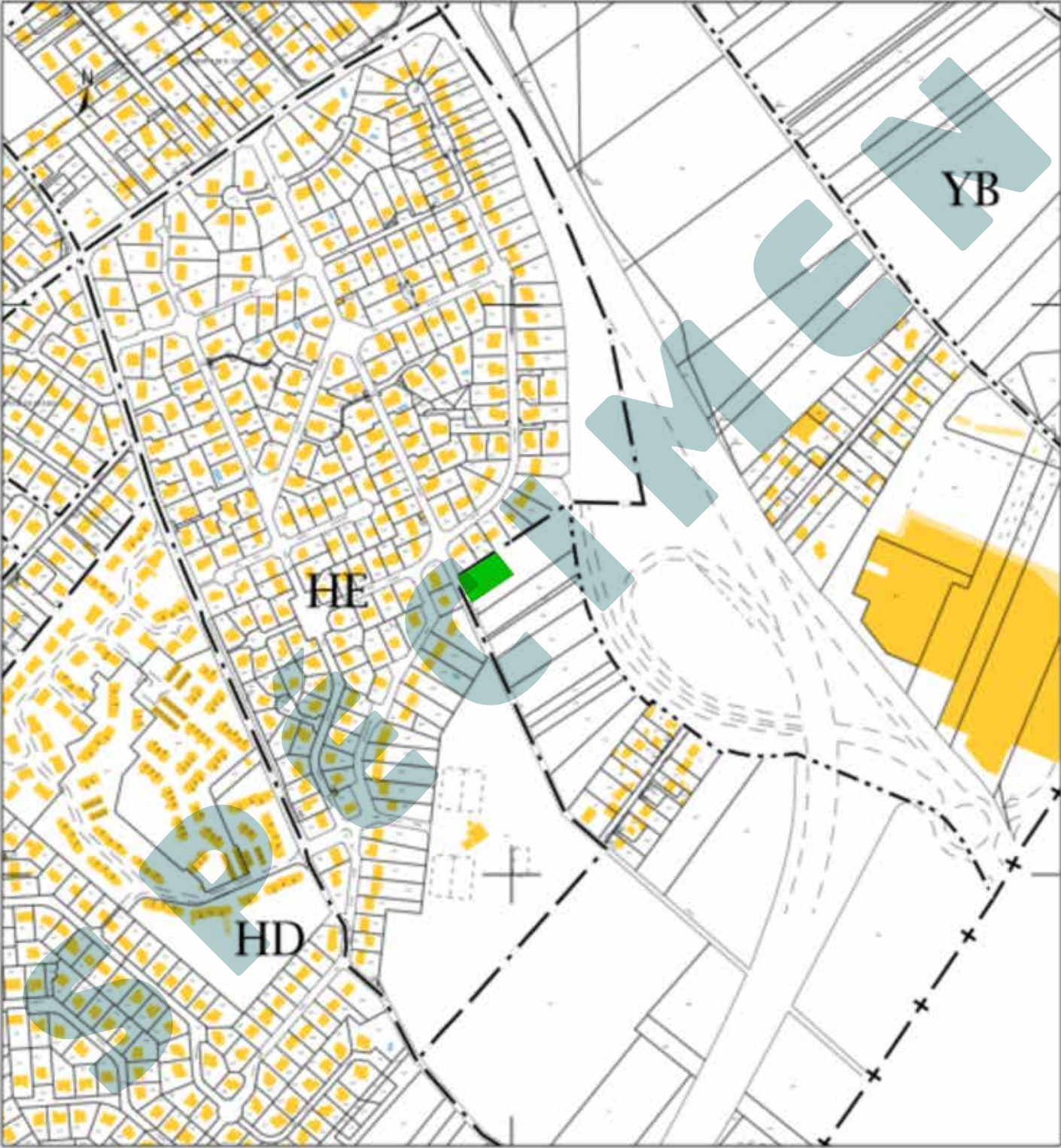

DP2. PLAN DE MASSE - ÉTAT EXISTANT - Échelle 1/500°

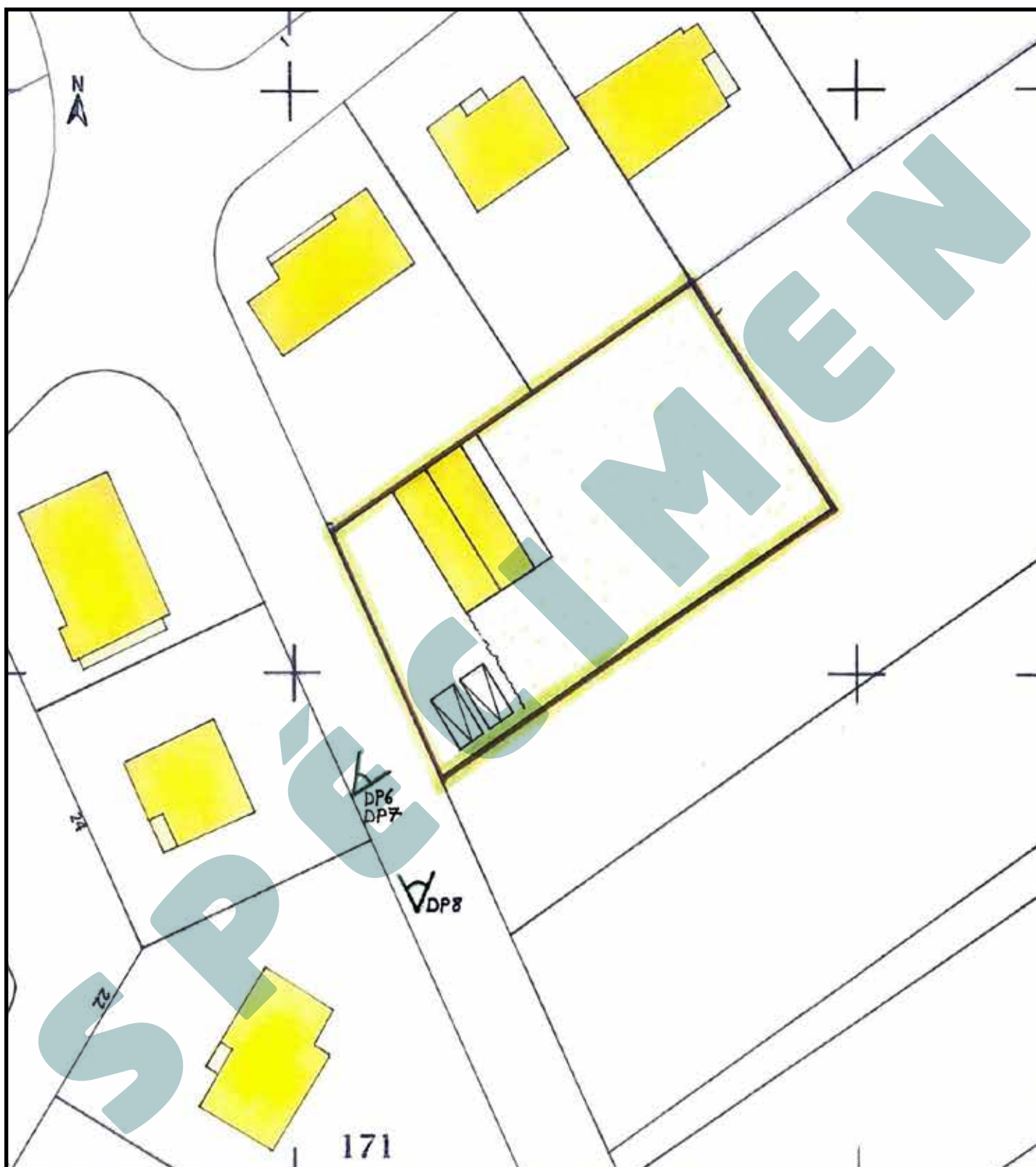

Le projet consiste en la construction d'un abri de jardin en fond de parcelle. Les matériaux utilisés pour le revêtement extérieur seront : un bardage bois en pin pour la façade, des menuiseries (porte et fenêtres) en pin également ainsi que des bacs acier pour la toiture de teinte gris anthracite.

DP2. PLAN DE MASSE DES CONSTRUCTIONS - PROJET - Échelle 1/200°

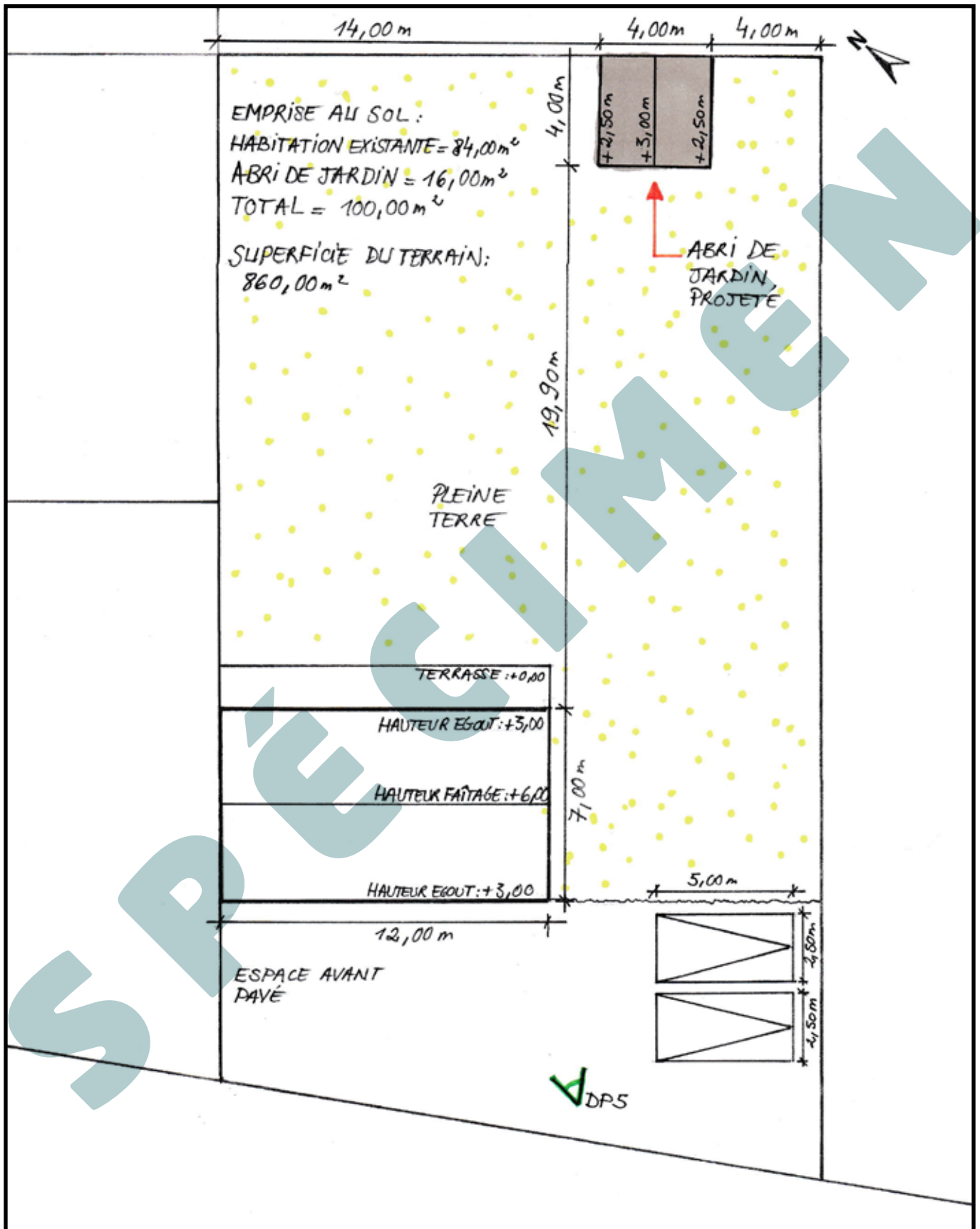

DP4. PLAN DES FAÇADES - PROJET- Échelle : 1/100°

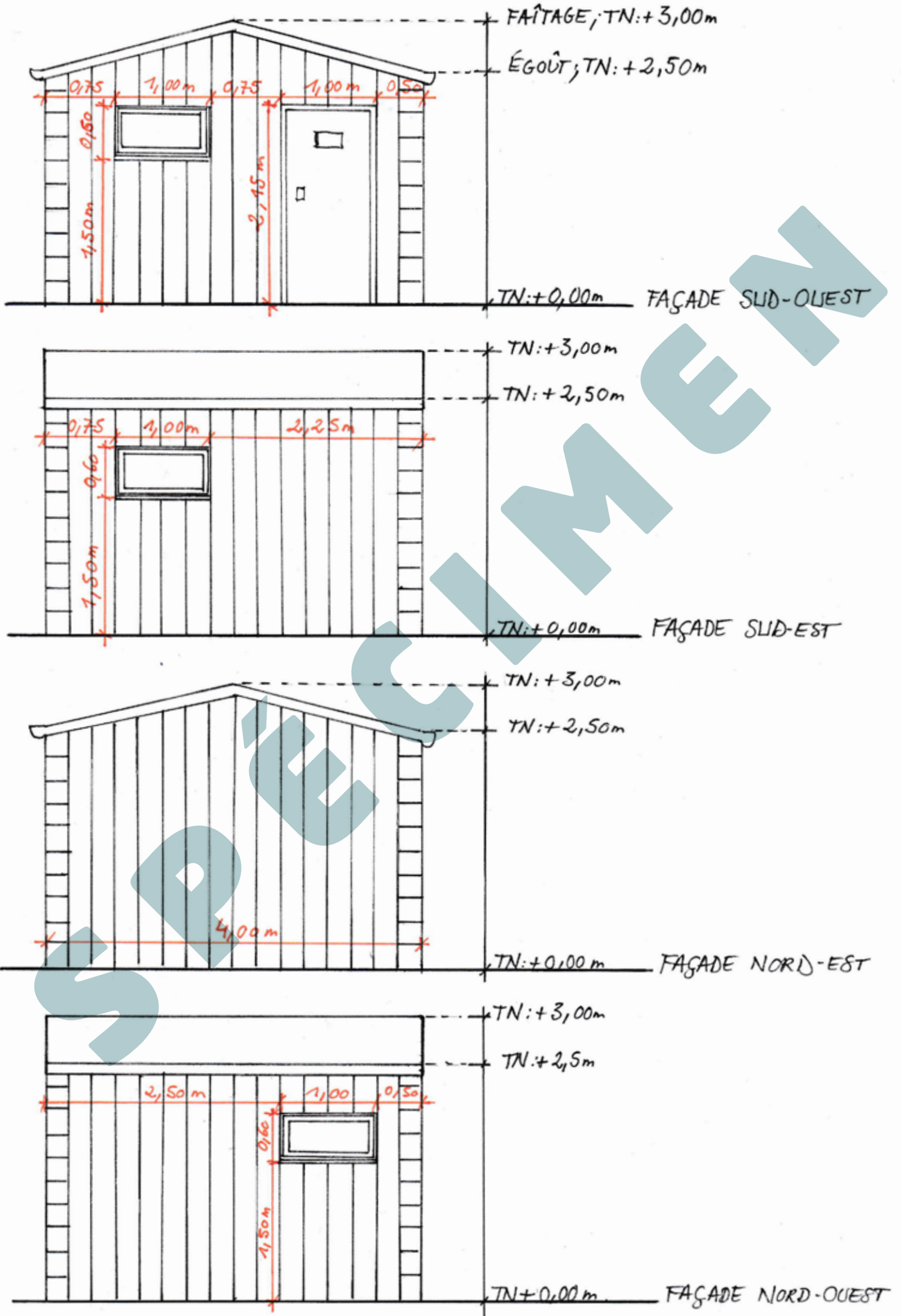

**DP5. REPRÉSENTATION DE L'ASPECT EXTERIEUR - PROJET**



**DP6. INSERTION DU PROJET DANS SON ENVIRONNEMENT - PROJET**



**DP7. PHOTOGRAPHIE PERMETTANT DE SITUER LE TERRAIN  
DANS L'ENVIRONNEMENT PROCHE - ÉTAT EXISTANT**



**DP8. PHOTOGRAPHIE PERMETTANT DE SITUER LE TERRAIN  
DANS L'ENVIRONNEMENT LOINTAIN - ÉTAT EXISTANT**

